מתאם אופטי בודד SC-SC APC SM

מק"ט: CR-SSA

תיאור

מתאם אופטי בודד SC-SC, ליטוש APC, למצב סינגלמוד (SM). כולל נקודות עגינה צדדיות

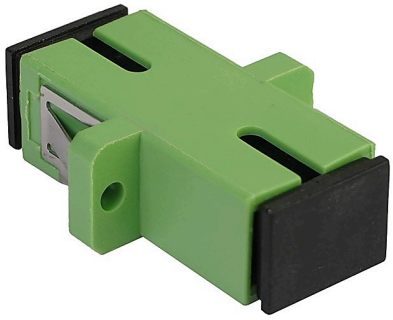

לצפייה באתר לחץ כאן

מפרט טכני	מתאם אופטי בודד SC-SC APC SM
שקע	SC
סוג	Simplex | SM | APC
תקן	OS2
חומר גוף חיצוני	PBT
חומר ליבה פנימית	PBT
חומר מכסה	PP
טמפרטורת הפעלה	-40°C to 85°C
טמפרטורת אחסון	-40°C to 95°C
אובדן הכנסה	IL ≤ 0.2dB
מחזורי חיבור/ניתוק	1000 times
תאימות RoHS	Compliant

מידות

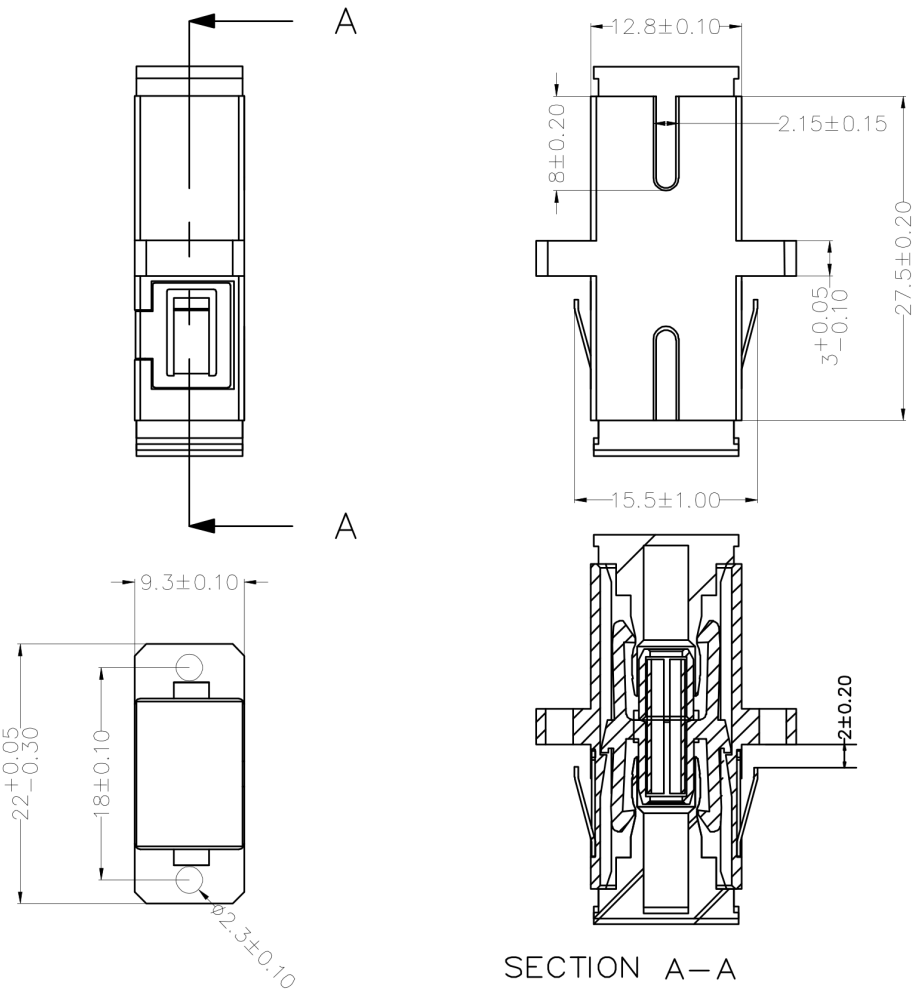
A
A
12.8±0.10
2.15±0.15
8±0.20
27.5±0.20
3+0.05 −0.10
15.5±1.00
9.3±0.10
22+0.05 −0.30
18±0.10
φ2.3±0.10
2±0.20
SECTION A—A