מתאם אופטי בודד LC-LC MM OM4 UPC

מק"ט: CR-LS-4M

תיאור

מתאם אופטי MM OM4 בודד LC(F)-LC(F) UPC ללא אוזניים

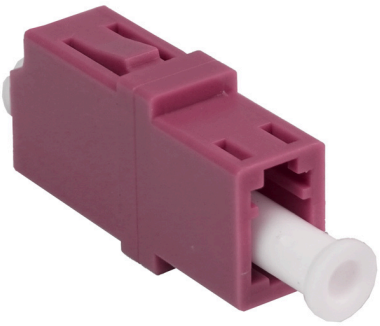

לצפייה באתר לחץ כאן

מפרט טכני	מתאם אופטי בודד LC-LC MM OM4 UPC
שקע	LC
סוג	Simplex | MM | UPC
תקן	OM4
חומר גוף	PC
טמפרטורת הפעלה	-40°C—85°C
טמפרטורת אחסון	-40°C—95°C
אובדן הכנסה (IL)	≤0.2dB
מחזורי חיבור/ניתוק	1000
תאימות	RoHS Compliant

מידות

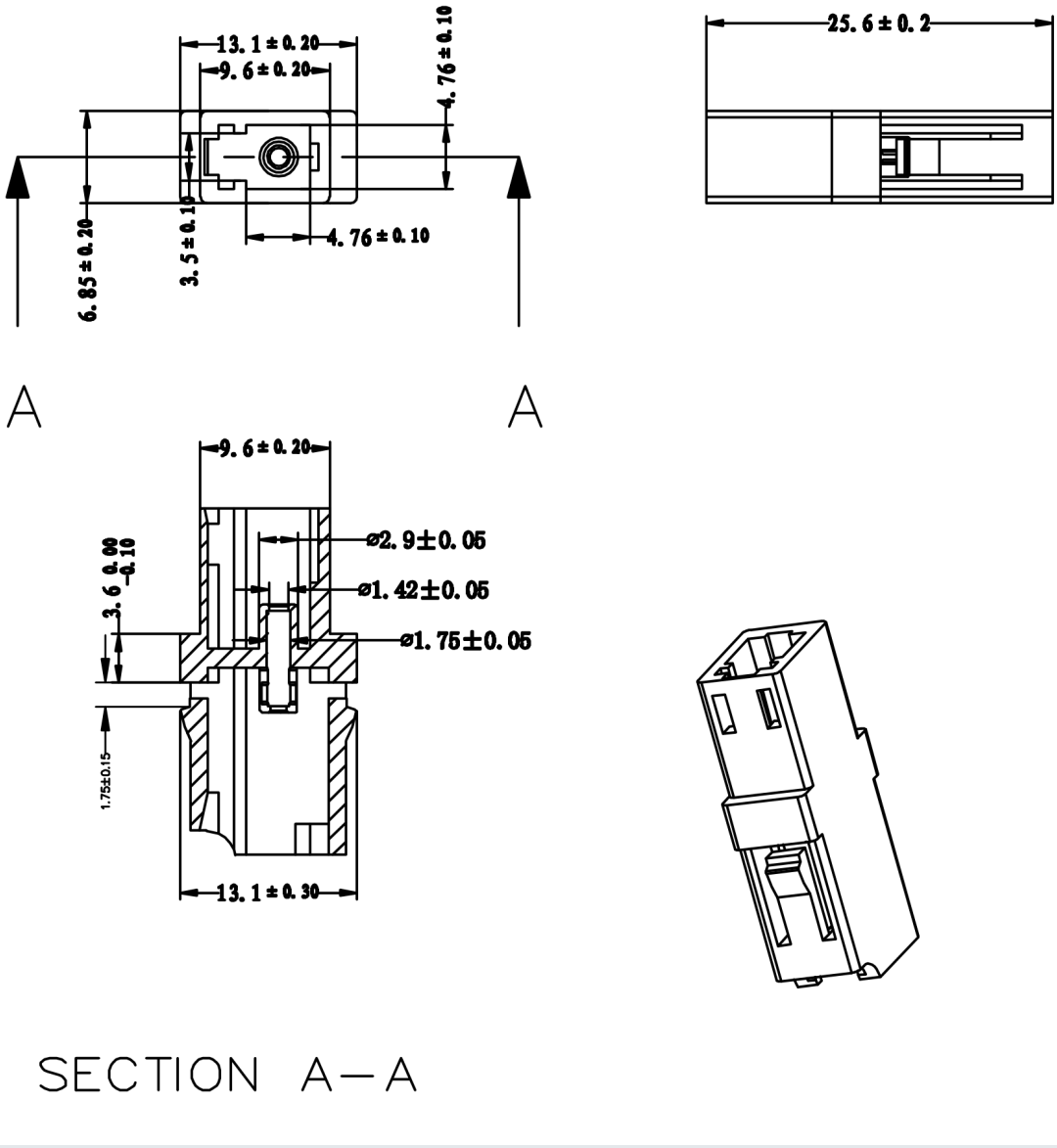
13.1 ± 0.20
9.6 ± 0.20
4.76 ± 0.10
6.85 ± 0.20
3.5 ± 0.10
4.76 ± 0.10
25.6 ± 0.2
A
A
9.6 ± 0.20
ø2.9±0.05
ø1.42±0.05
ø1.75±0.05
3.6 0.00 -0.10
1.75±0.15
13.1 ± 0.30
SECTION A—A