COMPANICS
Communication & Electronics LTD

כומפניקס תקשורת ואלקטרוניקה בע"מ
הבורסקאי 1 א.ת. סגולה, פ"ת | ספק מ. הביטחון: 83524121 | ח.פ: 512109968
sales@companics.co.il | www.companics.co.il | טל' / 03-9049004

פנל אופטי ל"19 עבור 12 מקום SC מגירה נישלפת

מק"ט: 20113

תיאור

פנל אופטי לארון תקשורת "19 בגובה 1U, בנוי כמגירה נשלפת על מסילות, עם 12 פתחים למתאמי SC בודדים (Simplex). בתוך המגירה שני מגשי היתוך, שני מובילי סיב, שני מהדקי כבל וארבע כניסות כבל עם גומיות, ולפני שורת הפתחים מגש קדמי לתמיכה במגשרים. הפנל מסופק ללא מתאמים.

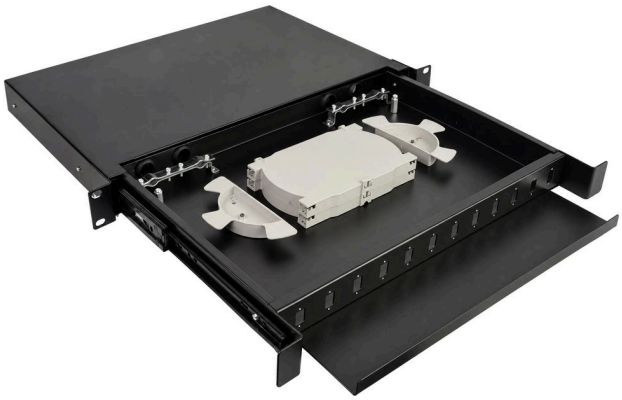

לצפייה באתר לחץ כאן

מאפיינים

- 12 פתחים למתאמי SC בודדים (Simplex), שני חורי בורג לכל פתח
- מגירה נשלפת על מסילות צד
- שני מגשי היתוך מוערמים ושני מובילי סיב חצי-עגולים
- ארבע כניסות כבל עם גומיות ושני מהדקי כבל ממתכת
- מגש קדמי עם שפה מורמת לתמיכה במגשרים
- התקנה בארון תקשורת "19, גובה 1U
- מסופק ללא מתאמים

מפרט טכני	פנל אופטי ל"19 עבור 12 מקום SC מגירה נישלפת
פתחים למתאמים	12 פתחים למתאמי SC בודדים (Simplex)
קיבוע המתאם	שני חורי בורג לכל פתח, מעל ומתחת
מתאמים	לא כלולים – הפנל מסופק ללא מתאמים
מגירה	נשלפת, על מסילות צד
מגשי היתוך	2 מגשים מוערמים, עם מכסה
מובילי סיב	2 מובילים חצי-עגולים, משני צדי מגשי ההיתוך
כניסות כבל	4 כניסות עם גומיות בדופן האחורית של המגירה, 2 בכל צד
מהדקי כבל	2 מהדקי מתכת עם ברגים, אחד ליד כל זוג כניסות
מגש קדמי	עם שפה מורמת, לתמיכה במגשרים
התקנה	▪ ארון תקשורת "19, גובה 1U ▪ 4 חריצי התקנה מוארכים, 2 בכל אוזן
מידות	▪ רוחב "19 (482.6 מ״מ) ▪ גובה 1U (44.45 מ״מ) ▪ עומק מאחורי אוזני ההתקנה: כ-30 ס״מ ▪ בליטת המגש הקדמי לפני אוזני ההתקנה: כ-5 ס״מ ▪ עומק כולל: כ-35 ס״מ
חומר וצבע	מתכת, שחור